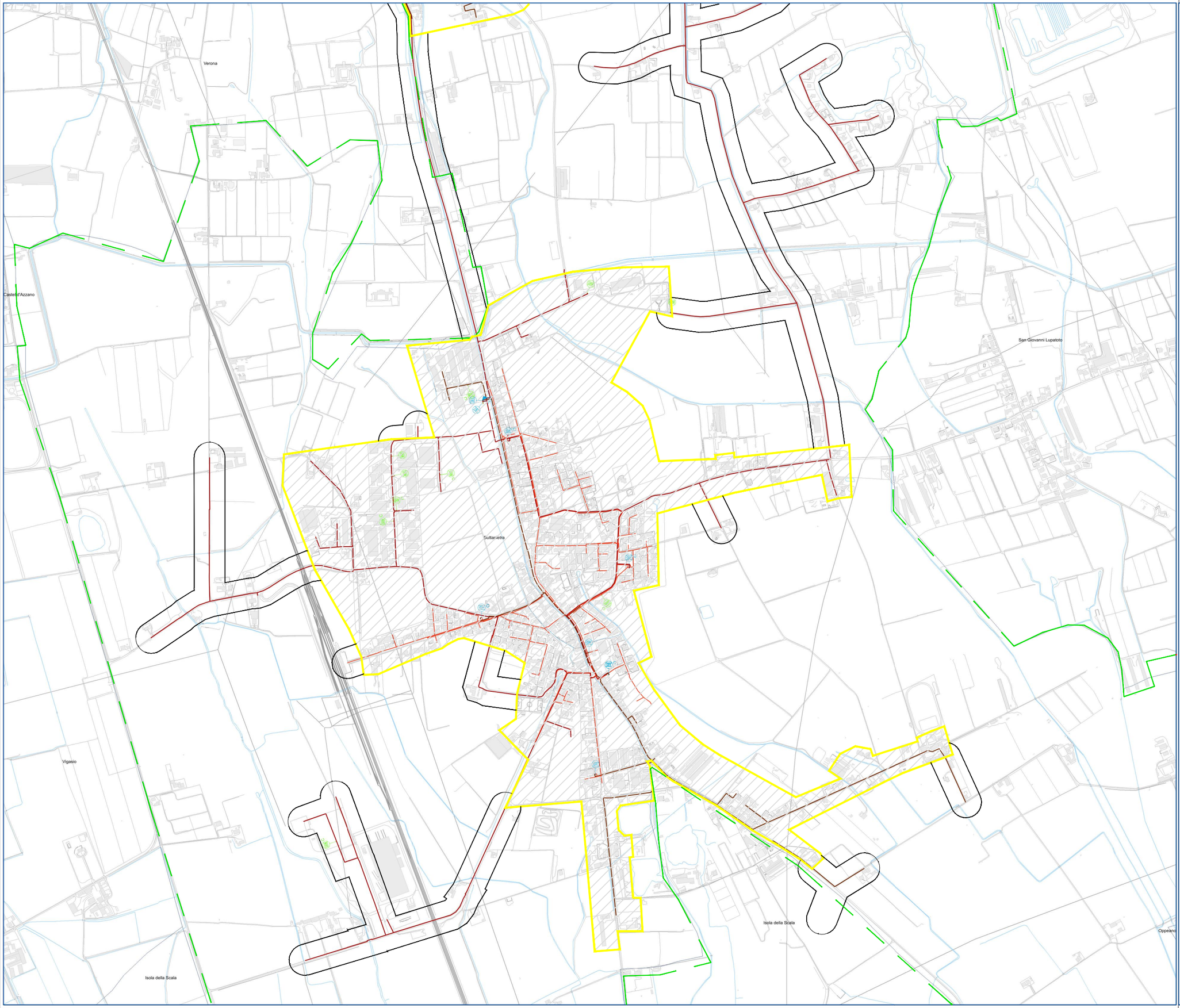

LEGENDA SIMBOLOGIA ADOTTATA

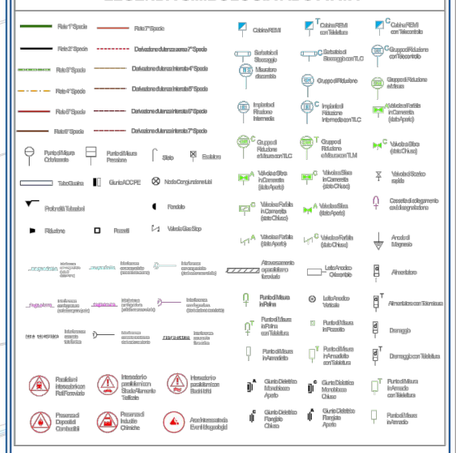

delimitazione centro abitato
confine territorio comunale
fascia 60ml

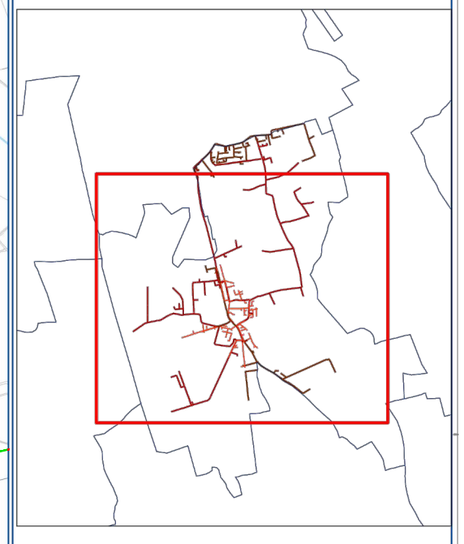

ods/wbs sap:			
REV	DATA	DESCRIZIONE AGGIORNAMENTI	Verificatore

2i Rete Gas Spa - Sede legale: Via Paolo da Cannobio 33, 20122 Milano - Tel. +39 02 93899 1

Sistema Informativo Territoriale

Unità: DTG NORD-EST

Descrizione: Consistenza al 31/12/2014

Comune di: BUTTAPIETRA

IMPIANTO DI: BUTTAPIETRA

Data	Scala	Disegnatore	Verificatore	Approvatore	N. Tavola
12/05/2015	1:5000				2

REV.

LA PROPRIETA' ED AUTORE DISEGNI E PROGETTI RIMANE VIETATO RIPRODURRE DALLA LEGGE PENALE DIRITTI 2i RETE GAS DISTRIBUZIONE E PROGETTI SENZA PUBBLICAZIONE ALCUNA PERSONA NON AUTORIZZATA.